

# EBP PAS À PAS

RICHARD BIREMBAUX  
C3 FORMATION

# Table des matières

I	Ouvrir un dossier .....	1
II	Informez les données de l'entreprise .....	1
III	Rentrer les familles de produits .....	3
IV	Rentrer les données clients.....	6
V	Réaliser un devis.....	7
VI	La facture .....	11

# I Ouvrir un dossier

EBP Gestion Commerciale ELITE 2023

Produits | Stocks | Clients | Ventes | Règlements | Comptabilité | Fournisseurs | Achats | Maintenance | €

Accueil | **Tableau de bord**

Ajouter | Personnaliser | Enregistrer | Tableaux de bord | Tableau de bord Maint... | Éditer

### Évènements SAV

Numéro	Début	Fin	Libellé	Code intervenant	Code matériel	Durée prévue
Évènements à facturer (0)						

### Liste des suivis incidents en cours

Code suivi incident	Code client	Nom	Libellé	Etat
---------------------	-------------	-----	---------	------

### Contrats de maintenance

Code	Libellé	Code client	Nom du client	Date de création	Date de début	Date de fin	Compteur restant	Etat
Contrats arrivant à échéance (0)								
Contrats à reconduire tacitement (0)								

Traitements terminés Devis **ebp**

# II Informer les données de l'entreprise

EBP Gestion Commerciale ELITE 2023

Produits | Stocks | Clients | Ventes | Règlements | Comptabilité | Fournisseurs | Achats | Maintenance | €

Accueil | **Tableau de bord** **Clic ici**

Ajouter | Personnaliser | Enregistrer | Tableaux de bord | Tableau de bord Maint... | Éditer

### Évènements SAV

Numéro	Début	Fin	Libellé	Code intervenant	Code matériel	Durée prévue
Évènements à facturer (0)						

### Liste des suivis incidents en cours

Code suivi incident	Code client	Nom	Libellé	Etat
---------------------	-------------	-----	---------	------

### Contrats de maintenance

Code	Libellé	Code client	Nom du client	Date de création	Date de début	Date de fin	Compteur restant	Etat
Contrats arrivant à échéance (0)								
Contrats à reconduire tacitement (0)								

Traitements terminés Devis **ebp**

RETOUR A L'APPLICATION

<Rechercher>

**Coordonnées**

- Identification
- Logo
- Expert
- Fonctionnalités disponibles
- Paramètres généraux
- Options comptables
- Numérotation
- Articles
- Suivi par date limite
- Tarifs et promotions
- Point de vente
- Documents
- Documents de vente
- Documents d'achat
- Documents de stock
- Règlements
- Affaires
- Activités
- Planning
- Variables de paie

Vous pouvez spécifier les coordonnées concernant votre société

**Identification**

Forme juridique ou civilité

Nom - Raison sociale Devis

Civilité du contact

Nom du contact

Qualité de la personne

**Adresse de la société**

Adresse

Adresse (suite)

Adresse (suite)

Ville

Département

Pays

Les informations du siège social sont identiques

**Autres informations**

Téléphone fixe

Télécopie/Fax

Téléphone portable

e-mail

Site web

Enregistrer les modifications

Fermer

**Clic ici et remplir à droite**

On peut même y insérer un logo

Coordonnées

Identification

**Logo**

Expert

Fonctionnalités disponibles

Paramètres généraux

Options comptables

Numérotation

Articles

Suivi par date limite

Tarifs et promotions

Point de vente

Documents

Documents de vente

Documents d'achat

Documents de stock

Importer Exporter Retoucher Couper Copier Coller Supprimer

Pas de données image

Ne pas oublier l'identification

<Rechercher>

**Coordonnées**

**Identification**

**Informations administratives**

Informations de TVA

Contact DEB | DES

Logo

Expert

Fonctionnalités disponibles

Paramètres généraux

Options comptables

Vous pouvez spécifier toutes les informations administratives de votre société

SIRET

Code NAF/APE

MSA

N° Identification RCS

N° Identification RM

Capital 0,00

### III Rentrer les familles de produits

EBP Gestion Commerciale ELITE 2023

Produits | Stocks | Clients | Ventes | Règlements | Comptabilité | Fournisseurs | Achats | Maintenance | ⚙️

Accueil | Tableau de bord

Évènements SAV

Numéro	Début	Fin	Libellé	Code intervenant	Code matériel	Durée prévue
Évènements à facturer (0)						

Clic ici

Liste des suivis incidents en cours

Code suivi incident	Code client	Nom	Libellé	Etat
---------------------	-------------	-----	---------	------

Contrats de maintenance

Code	Libellé	Code client	Nom du client	Date de création	Date de début	Date de fin	Compteur restant	Etat
Contrats arrivant à échéance (0)								
Contrats à reconduire tacitement (0)								

Traitements terminés Devis **ebp**

#### Il est toujours intéressant de créer des familles de produits

EBP Gestion Commerciale ELITE 2023

Produits | Stocks | Clients | Ventes | Règlements | Comptabilité | Fournisseurs | Achats | Maintenance | ⚙️

Articles

Documents de stock

**Familles articles**

Sous-familles articles

Réapprovisionner les nomenclatures de fabrication

Traçabilité de n° de série | lot

Dates limites

Mouvements de stock

Rechercher

Ajouter | Mettre à jour les Familles articles | Vues : Défaut (Système)

Code famille Articles | Famille Articles

Clic ici

(Appuyez sur Insérer ou Cliquez sur Ajouter pour créer un nouvel enregistrement)

Sélection : 0/0 | Traitements terminés Devis **ebp**

Famille articles (Nouveau)

Enregistrer

Code Famille Famille Articles

**Général**

TVA, taxes

Comptabilité

Tarifs clients

Tarifs fournisseurs

Formules

Emplacement

Dépôt de référence Principal

Emplacement

Fournisseur

**Mettre le nom de la famille**

Géré en stock

Géré en contremarque  Forcer le réapprovisionnement si le stock est suffisant

Décimales des prix 2

Non imprimable Non inclus

Fixer

% Marge 20,00 **Préciser le taux de marge pour toutes la famille**

% Frais 0,00

Intervenant principal pour service à la personne

Publier sur le web

Pour le taux de marge, si le coefficient est de 2 par rapport au prix d'achat, on a un taux de 100%, 2,5 un taux de 150%, etc ...

En précisant par la suite la famille pour chacun des produits que vous allez rentrer le taux va se mettre automatiquement

**Exemple :**

EBP Gestion Commerciale ELITE 2023

Produits | Stocks Clients | Ventes Règlements | Comptabilité Fournisseurs | Achats Maintenance |

Articles

Documents de stock

**Familles articles**

Sous-familles articles

Réapprovisionner les nomenclatures de fabrication

Traçabilité de n° de série | lot

Dates limites

Mouvements de stock

Rechercher

Ajouter Mettre à jour les Familles articles Vues Défaut (Système)

Code Famille	Articles	Famille Articles
<input type="checkbox"/>	FAR00001	TIBET
<input type="checkbox"/>	FAR00002	BRO
<input type="checkbox"/>	FAR00003	LAMPE
<input type="checkbox"/>	FAR00004	BARRE

Sélection : 0/4 Traitements terminés Devis ebp

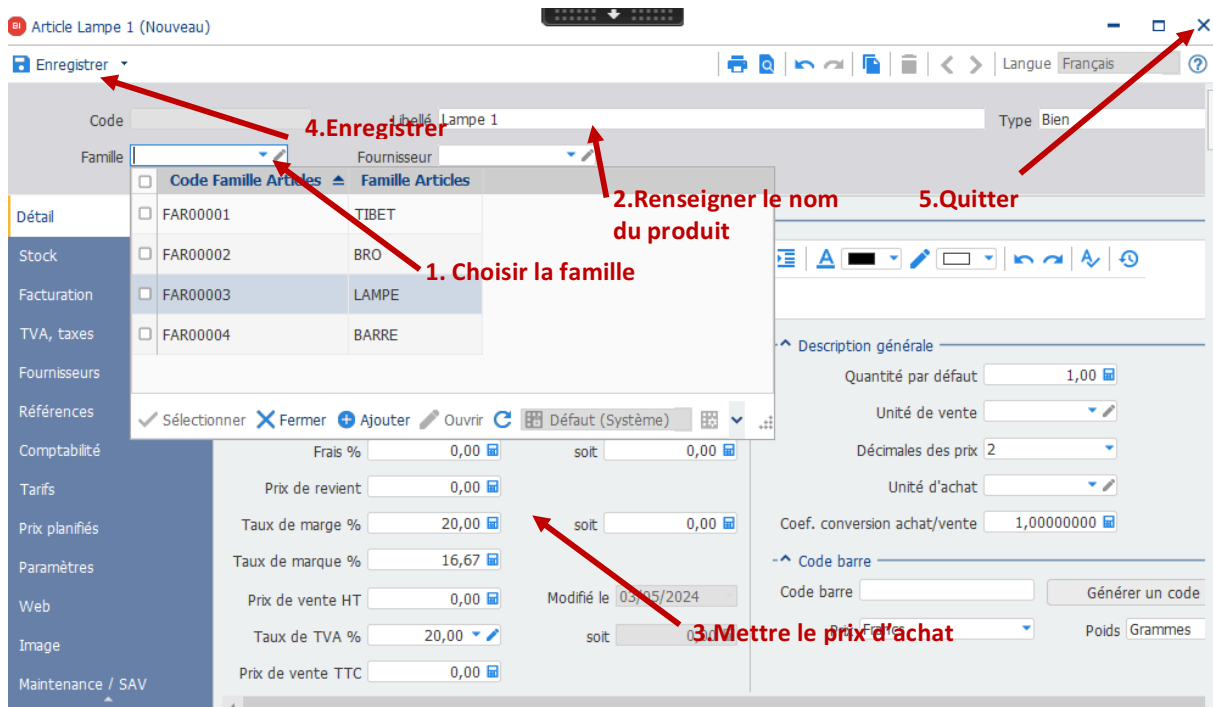
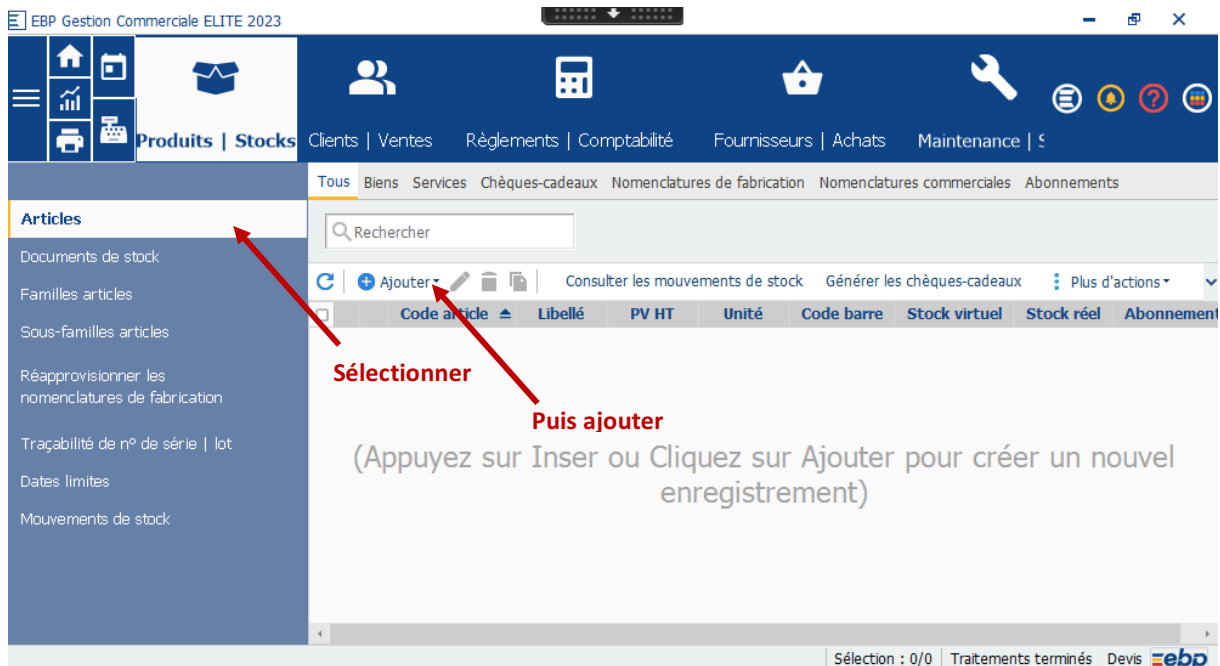

L'opération est à réaliser pour chaque article. En fonction des données que l'on vous donne vous pouvez soit renseigner le prix de revient, soit le prix de vente, ou même les deux si vous n'avez pas le taux de marge.

## IV Rentrer les données clients

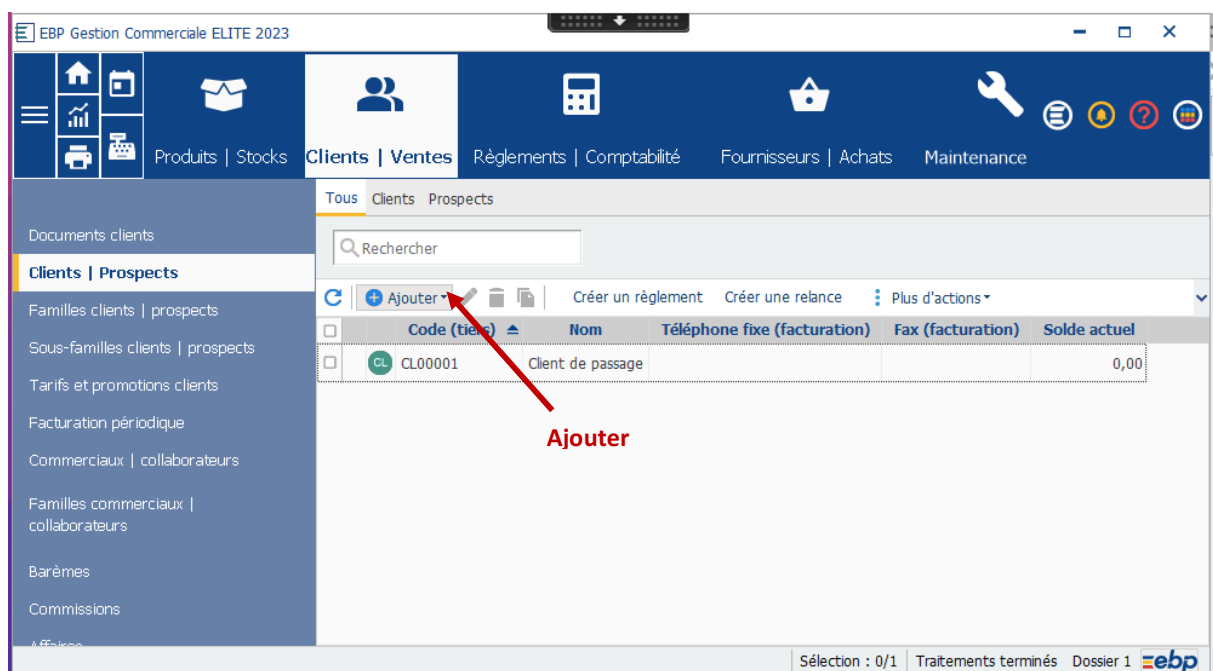
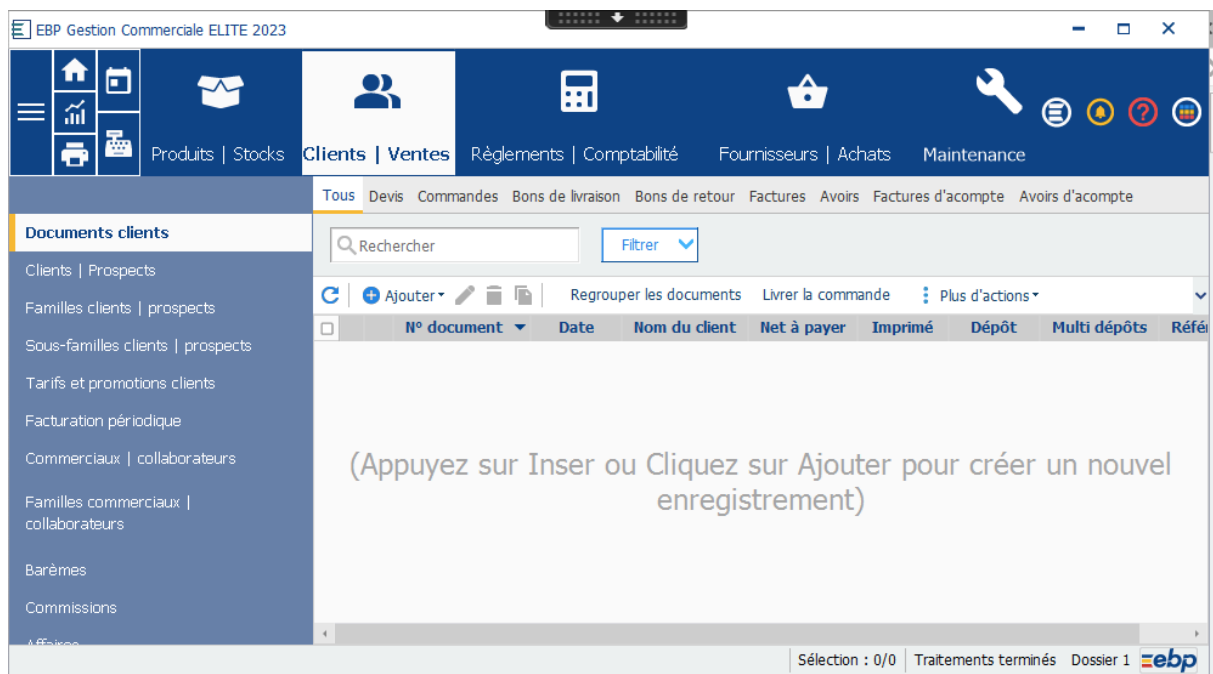
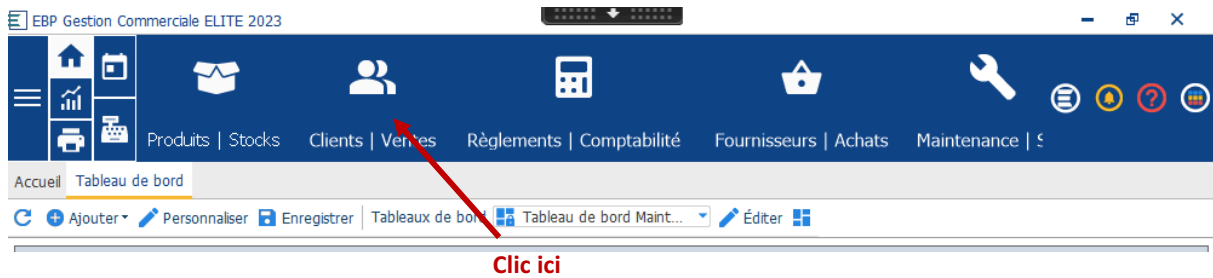



Client (Nouveau)

Enregistrer | Supprimer les données personnelles

Code  Civilité  Nom  Solde actuel 0,00 Total éch

Famille   Personne physique Autorise la réutilisation de ses données personnelles CA 12 derniers mois 0,00

Mode de règlement  Le  1ère facturation

Commercial/Collaborateur  Dernière facturation

**Type de société** (pointe sur Civilité)

**Nom de la société** (pointe sur Nom)

**Coordonnées de la société** (pointe sur Adresse de facturation)

**Votre contact de la société** (pointe sur Contact de facturation)

**Identification**

Facturation

Règlements/Solvabilité

Références article

Tarifs

Comptabilité

Facture électronique

Paramètres

Maintenance / SAV

Point de vente

Adresse de facturation

Adresse

Adresse (suite)

Adresse (suite)

Adresse (fin)

Code postal  Ville

Département  Pays

Site web

L'adresse de livraison est identique

Les informations du siège social sont identiques

Contact de facturation

Civilité

Nom  Prénom

Fonction  Service/Bureau

E-mail

Téléphone fixe

Téléphone portable

Fax

Le contact de livraison est identique

SIREN  NIC

## V Réaliser un devis

EBP Gestion Commerciale ELITE 2023

Produits | Stocks Clients | Ventes Règlements | Comptabilité Fournisseurs | Achats Maintenance

Tous Devis Commandes Bons de livraison Bons de retour Factures Avoirs Factures d'acompte Avoirs d'acompte

Documents clients

Clients | Prospects

Familles clients | prospects

Sous-familles clients | prospects

Tarifs et promotions clients

Facturation périodique

Commerciaux | collaborateurs

Familles commerciaux | collaborateurs

Barèmes

Commissions

Affaires

Recherche  Filtrer

Ajouter

Regrouper les documents Livrer la commande Plus d'actions

N° document Date Nom du client Net à payer Imprimé Dépôt Multi dépôts Réf

**Cllic ici** (pointe sur Ajouter)

(Appuyez sur Inser ou Cliquez sur Ajouter pour créer un nouvel enregistrement)

Sélection : 0/0 Traitements terminés Dossier 1

Devis du 03/05/2024 (Nouveau)

Enregistrer - Transformer en - Dupliquer en ... - Plus d'actions

Série: [ ] Numéro: [ ] Affaire: [ ]

État: En cours | Montant HT: 0,00 €

Date: 03/05/2024 | Validité: 02/06/2024

Code tiers: [ ] Civilité: [ ] Nom: [ ]

Adresse: [ ]

Code postal: [ ] Ville: [ ]

Référence: [ ]

Départ: Principal | Catégorie tarifaire: [ ]

Code article | Référence client

Total Brut HT: 0,00 | % remise: 0,00 | Soit: 0,00 | Total TTC: 0,00

Port HT: 0,00 | % Acompte: 0,00 | Soit: 0,00

TVA Port: 20,00 | Net à payer: 0,00

Total Net HT: 0,00

**On choisit le client**

**Puis on ouvre la liste déroulante et on sélectionne tous les articles que l'on veut**

Devis du 03/05/2024 (Nouveau)

Enregistrer - Transformer en - Dupliquer en ... - Plus d'actions

Série: [ ] Numéro: [ ] Affaire: [ ]

État: En cours | Montant HT: 43 740,00 €

Date: 03/05/2024 | Validité: 02/06/2024

Code tiers: CL00002 | Civilité: SA | Nom: BRICORAMA

Adresse: 34 ZI des Ilettes

Code postal: 69007 | Ville: LYON 07

Référence: [ ]

Départ: Principal | Catégorie tarifaire: Commercial

Mode de règlement: CB à 30 jours

Mode de calcul: HT

Code article | Référence client | Description | Quantité | Code unité | Dépôt | PV HT | % remise uni... | Montant Net HT | TVA

Code article	Référence client	Description	Quantité	Code unité	Dépôt	PV HT	% remise uni...	Montant Net HT	TVA
AR00003		Cadre Tibet rouge 30x45	100,00		Principal	12,00		1 200,00	20,00
AR00004		Cadre Tibet bleu 30x45	100,00		Principal	12,00		1 200,00	20,00
AR00005		Cadre Tibet noir 30x45	100,00		Principal	12,00		1 200,00	20,00
AR00006		Bronze singe	25,00		Principal	400,00		10 000,00	20,00
AR00007		Bronze éléphant	25,00		Principal	400,00		10 000,00	20,00
AR00008		Bronze tigre	25,00		Principal	400,00		10 000,00	20,00
AR00009		Barre accrochage	300,00					15 000,00	20,00

Total Brut HT: 48 600,00 | % remise: 10,00 | Soit: 4 860,00 | Total TTC: 52 488,00

Port HT: 0,00 | % Acompte: 0,00 | Soit: 0,00

TVA Port: 20,00 | Net à payer: 43 740,00

Total Net HT: 43 740,00

**On vérifie le mode de règlement**

**On renseigne les quantités pour chacun des articles**

**On renseigne les remises, les frais de port et les acomptes**

Devis [DE0000001] du 03/05/2024

Impressions : Devis

Fichier Édition Affichage Fenêtres ?

Filtres Aperçu Imprimer Exporter ROL Langue : Français Modèle : Défini par les données...

Filtres personnalisés :

1 sur 1

100%

**Puis on l'exporte au format PDF**

**On clique sur l'aperçu**

**Devis**

**SARL Société CADRIEN**  
 11 Avenue Berthollet  
 74000 ANNECY  
 Tél : 04 50 22 33 44  
 Tél portable :  
 Fax :  
 Site web : http://www.cadrien.com  
 Email : cadrien@cadrien.com

Monsieur Paul RITAUX  
 SA BRICORAMA  
 34 ZI des Ilettes  
 69007 LYON 07

Numéro	Date	Code client	Date de validité	Mode de règlement	N° de Tva intracom
DE0000001	03/05/2024	CL0002	02/06/2024	CB à 30 jours	

Code	Description	Qté	P.U. HT	Montant HT	TVA
AR00003	Cadre Tibet rouge 30x45	100,00	12,00	1 200,00	20,00
AR00004	Cadre Tibet bleu 30x45	100,00	12,00	1 200,00	20,00

Total Brut HT 48 600,00

% remise 10,00 Soit 4 860,00

Port HT 0,00

TVA Port 20,00

Total Net HT 43 740,00

Total TTC 52 488,00

% Acompte 0,00 Soit 0,00

Net à payer 52 488,00

Impressions : Devis

Fichier Édition Affichage Fenêtres ?

Filtres Aperçu Imprimer Exporter ROL Langue : Français Modèle : Défini par les données...

Filtres personnalisés :

1 sur 1

100%

**Devis**

**SARL Société**  
 11 Avenue Berthollet  
 74000 ANNECY  
 Tél : 04 50 22 33 44  
 Tél portable :  
 Fax :  
 Site web : http://www.cadrien.com  
 Email : cadrien@ca

Monsieur Paul RITAUX  
 SA BRICORAMA  
 34 ZI des Ilettes  
 69007 LYON 07

Numéro	Mode de règlement	N° de Tva intracom
DE0000001	CB à 30 jours	

Code	Description	Qté	P.U. HT	Montant HT	TVA
AR00003	Cadr	100,00	12,00	1 200,00	20,00
AR00004	Cadre Tibet bleu 30x45	100,00	12,00	1 200,00	20,00

- Découper le fichier
- Fichier PDF
- Fichier PDF signé
- Fichier PDF/A
- Fichier XPS
- Fichier Html
- Fichier Html5
- Fichier Mht (Html)
- Fichier Excel
- Fichier Excel 2007
- Fichier Feuille de calcul OpenDocument
- Fichier Word 2007
- Fichier OpenDocument
- Fichier Rtf
- Fichier PowerPoint
- Fichier Xml
- Fichier Csv
- Fichier Image Jpeg
- Fichier Image Bmp
- Fichier Image Tiff
- Fichier Image Png
- Fichier Image Gif
- Fichier Image Pcx
- Fichier Image Emf

Le devis est terminé.



## SARL Société CADRIEN

11 Avenue Berthollet  
74000 ANNECY  
Tél : 04 50 22 33 44  
Tél portable :  
Fax :  
Site web : <http://www.cadrien.com>  
Email : [cadrien@cadrien.com](mailto:cadrien@cadrien.com)

Devis

Monsieur Paul RITAUX  
SA BRICORAMA  
34 ZI des Ilettes  
69007 LYON 07

Numéro	Date	Code client	Date de validité	Mode de règlement	N° de Tva intracom
DE00000001	03/05/2024	CL00002	02/06/2024	CB à 30 jours	

Code	Description	Qté	P.U. HT	Montant HT	TVA
AR00003	Cadre Tibet rouge 30X45	100,00	12,00	1 200,00	20,00
AR00004	Cadre Tibet bleu 30X45	100,00	12,00	1 200,00	20,00
AR00005	Cadre Tibet noir 30X45	100,00	12,00	1 200,00	20,00
AR00006	Bronze singe	25,00	400,00	10 000,00	20,00
AR00007	Bronze éléphant	25,00	400,00	10 000,00	20,00
AR00008	Bronze tigre	25,00	400,00	10 000,00	20,00
AR00009	Barre accrochage	300,00	50,00	15 000,00	20,00

Devis gratuit. Les prix TTC sont établis sur la base des taux de TVA en vigueur à la date de remise de l'offre. Toute variation de ces taux sera répercutée sur les prix.

Taux	Base HT	Montant TVA
20,00	43 740,00	8 748,00

Total HT	48 600,00
Total TVA	8 748,00
Total TTC	52 488,00
Acomptes	0,00
Net à payer	52 488,00 €

Siret : 70202787100236 - APE : 4647Z - RCS : ANNECYB702027871 - N° TVA intracom : FR702027871 - Capital : 50 000,00 €

1 sur 1

L'opération est exactement la même pour un bon de commande si le devis n'est pas demandé.  
Cependant, le devis peut être transformé en bon de commande puis en facture.

## VI La facture

Transformer un document ✕

Sélectionnez les informations de transformation pour le document :  
Devis n° DE00000001

-^ Choisir la date et le type de document à générer

Date

Type

Lancer l'ass transformation

-^ SMS

Envoyer un SMS

-^ Email

Envoyer un email

Envoyer les documents associés

Ne pas ajouter les informations des documents d'origine

Ouvrir les documents générés après transformation

Exclure de la transformation les lignes typées 'Non inclus'

EBP Gest Facture en cours de rédaction [FA00000001] du 03/05/2024

Enregistrer Valider Transformer en Plus d'actions

Série Numéro FA00000001 Affaire État En cours de rédaction Solde dû 52 488,00 €

Date 03/05/2024

Impressions : Factures

Fichier Édition Affichage Fenêtres ?

Apaperçu Imprimer Exporter ROL Langue : Français Modèle : Défini par les données...

Filtres personnalisés :

1 sur 1 Rechercher Modifier le modèle ... 100%

**On clique sur l'aperçu**

**Puis on l'exporte au format PDF**

**SARL Société CADRIEN**  
11 Avenue Berthollet  
74000 ANNECY  
Tél : 04 50 22 33 44  
Tél portable :  
Fax :  
Site web : <http://www.cadrien.com>  
Email : [cadrien@cadrien.com](mailto:cadrien@cadrien.com)

Monsieur Paul RITAUX  
SABRICORAMA  
34 ZI des Ilettes  
69007 LYON 07

**Facture en cours**

Numéro	Date	Code client	Date échéance	Mode de règlement	N° de Tva intracom
FA00000001	03/05/2024	CL00002	02/06/2024	CB à 30 jours	

Code	Description	Qté	P. U. HT	Montant HT	TVA
Transformé de : Devis N° DE00000001 du 03/05/2024.					

Port HT 0,00

Total TTC 52 488,00

Acompte 0,00

Régler la facture

**SARL Société CADRIEN**

11 Avenue Berthollet  
 74000 ANNECY  
 Tél : 04 50 22 33 44  
 Tél portable :  
 Fax :  
 Site web : <http://www.cadrien.com>  
 Email : [cadrien@cadrien.com](mailto:cadrien@cadrien.com)



Monsieur Paul RITAUX  
 SA BRICORAMA  
 34 ZI des Ilettes  
 69007 LYON 07

**Facture en cours**

Numéro	Date	Code client	Date échéance	Mode de règlement	N° de Tva intracom
FA00000001	03/05/2024	CL00002	02/06/2024	CB à 30 jours	

Code	Description	Qté	P.U. HT	Montant HT	TVA
	Transformé de : Devis N° DE00000001 du 03/05/2024.				
AR00003	Cadre Tibet rouge 30X45	100,00	12,00	1 200,00	20,00
AR00004	Cadre Tibet bleu 30X45	100,00	12,00	1 200,00	20,00
AR00005	Cadre Tibet noir 30X45	100,00	12,00	1 200,00	20,00
AR00006	Bronze singe	25,00	400,00	10 000,00	20,00
AR00007	Bronze éléphant	25,00	400,00	10 000,00	20,00
AR00008	Bronze tigre	25,00	400,00	10 000,00	20,00
AR00009	Barre accrochage	300,00	50,00	15 000,00	20,00

**Récapitulatif des échéances :**

Date d'échéance	Mode de paiement	Montant de l'échéance	Solde dû
02/06/2024	Carte bancaire	52 488,00 €	52 488,00 €

Escompte pour règlement anticipé : 0%

En cas de retard de paiement, une pénalité égale à 3 fois le taux d'intérêt légal sera exigible ( Arrêté du 26 décembre 2021 - article L. 441-10 du Code de Commerce)  
 Pour les professionnels, une indemnité forfaitaire de 40€ pour frais de recouvrement sera exigible (article D. 441-5 du Code de commerce)

Taux	Base HT	Montant TVA
20,00	43 740,00	8 748,00

Total HT	48 600,00
Remise 10,00%	4 860,00
Total HT remisé	43 740,00
Port HT	0,00
Total HT Net	43 740,00
Total TVA	8 748,00
Total TTC	52 488,00
Acomptes	0,00
Net à payer	52 488,00 €

Siret : 70202787100236 - APE : 4647Z - RCS : ANNECYB702027871 - N° TVA intracom : FR702027871 - Capital : 50 000,00 €

1 sur 1

EBP Gestion Commerciale ELITE 2023

Produits | Stocks   Clients | Ventes   **Règlements | Comptabilité**   Fournisseurs | Achats   Maintenance | SAV   Point de vente   Favoris

Toutes   Réglées   Non réglées   Soldées   Échéances douteuses   Échéances irrécouvrables

CLIENTS

**Échéancier**

Lettres de relance  
Règlements  
Remises en banque

FOURNISSEURS

Échéancier  
Règlements  
Décassements

AUTRES

Transférer en comptabilité  
Transférer les données de paie  
DEB | DES

Rechercher   Filtrer

Créer un règlement   Vues   Toutes (Systém...)

Date échéance	N° document	Montant	Soldée	Code tiers	Client	Code tiers payeur	Tiers payeur	Moyen de paiement	Solde dû
02/06/2024	FA00000001	52 488,00		CL00002	BRICORAMA	CL00002	BRICORAMA	Carte bancaire	0,00

0,00

Sélection : 0/1 | Traitements terminés   Dossier 1   ebp

**Enfin on enregistre le règlement en comptabilité**